

PROGRAMA BRASIL PRÓXIMO: CINCO REGIÕES ITALIANAS PARA O DESENVOLVIMENTO LOCAL INTEGRADO NO BRASIL



**“REDE DE INSTRUMENTOS E APOIO À MICRO E
PEQUENAS EMPRESAS NA
REGIÃO CENTRO PAULISTA”**

PROJETO CENTRO PAULISTA

estrutura da rede

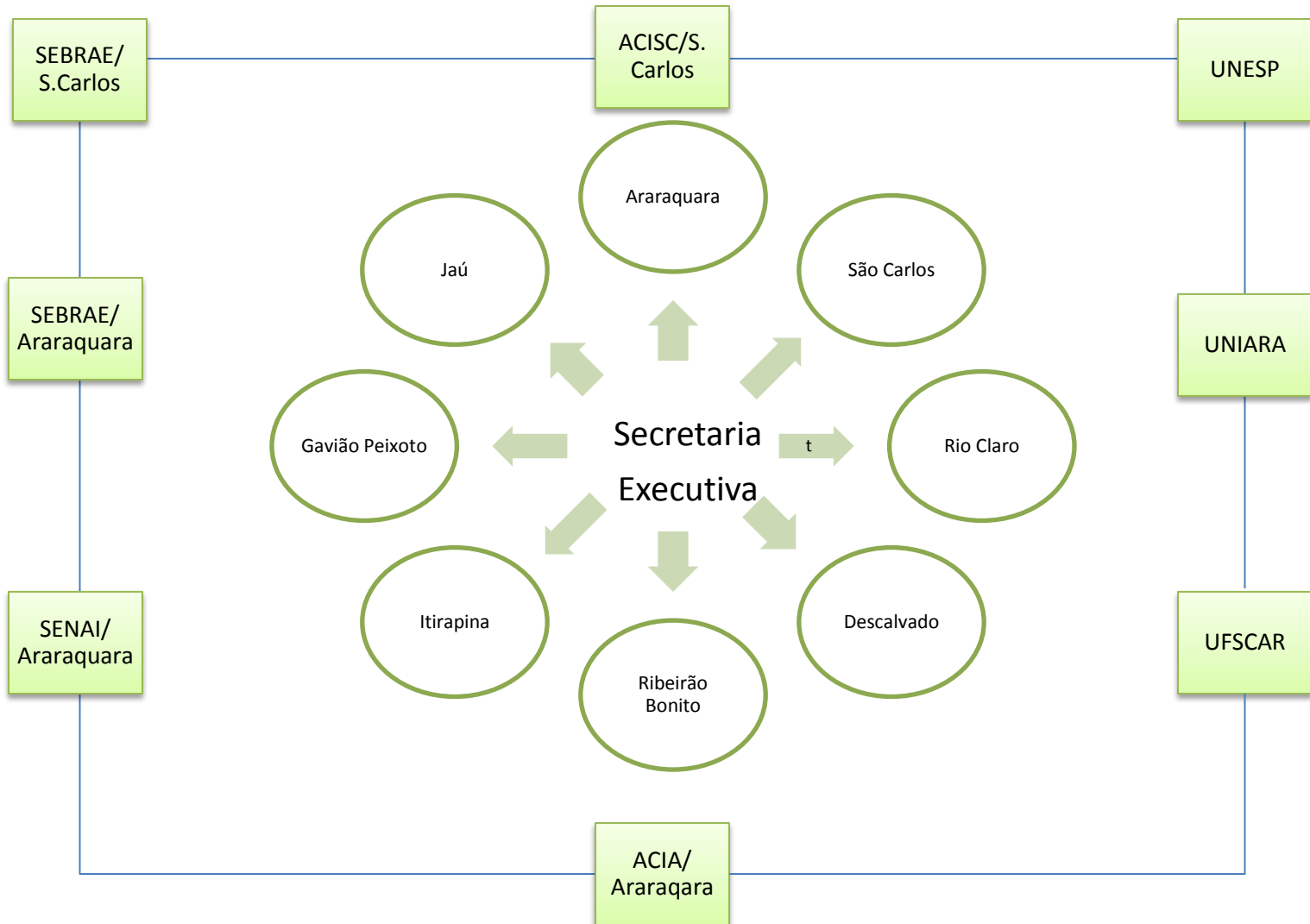

- **Objetivos:**
 - Construir uma metodologia de desenvolvimento do empreendedorismo e de ações de políticas públicas para MPEs no plano municipal a partir da experiência do Centro Paulista.
 - Identificar e atuar em segmentos de MPEs com potencialidades de desenvolvimento local e integração regional: informações; capacitação; proposições;
- **Ferramentas:**
 - Integração Universidade/prefeituras/ instituições/
 - Observatório do Desenvolvimento Local no Centro Paulista.
 - Agentes locais de Desenvolvimento
 - Sistema Integrado de Respostas Técnicas SIRT/UNESP
 - Metodologia para Incubadoras de empresas
 - Boletim do Desenvolvimento Local no Centro Paulista
 - Site para divulgação do projeto.

- **Objetivos**

- **Costruire una metodologia per una rete integrata di servizi per lo sviluppo dell'imprenditorialità e delle azioni di politica pubblica per PMI del Centro Paulista**
- **Identificare e agire su segmenti di PMI con un potenziale di integrazione a livello locale e regionale.**

- **Strumenti:**

- **Integrazione Università / Comuni / Istituzioni /**
- **Observatorio Sviluppo Locale Center Paulista.**
- **Operatori di sportello**
- **Integrati risposte tecniche SIRT / UNESP**
- **Metodologia per incubatori di imprese**
- **Bollettino di Sviluppo Locale Centro Paulista**
- **Sito web per pubblicizzare il progetto.**

- **Objetivos iniciais:(perspectiva regional integrada)**
 - Elaborar diagnósticos sócio econômicos de 6 municípios parceiros
 - Identificar potencialidades locais e regionais para a elaboração de políticas públicas de integração regional voltadas ao fortalecimento de micro e pequenos segmentos produtivos (industriais, agrícolas ou serviços)
 - Construir uma rede regional de ações de políticas públicas integradas para o fortalecimento dos segmentos selecionados.
- **Objetivos reais: (perspectiva local com algumas articulações entre municípios)**
 - Ações para incentivar a aplicação de inovações de baixa complexidade.
 - Ações para fortalecer o empreendedorismo e desenvolvimento local.
 - Ações para fortalecer a agricultura familiar (turismo rural)
 - Ações para fortalecer arranjos produtivos locais.

INDICADORES RESULTADOS

- Construção da rede
- Estudos realizados no observatório sobre dinâmica econômica do centro paulista.
- Boletins trimestrais
- Sportelli ativados
- Contatos com empresas(empreendedores)
- Consultas SIRT/Unesp
- Projetos de desenvolvimento local
- Eventos de suporte ao desenvolvimento local
- Site web

Ações e projetos desenvolvidos pelo Observatório do Desenvolvimento Local.

Município	Linha de ação/ micro e pequenos empreendimentos e desenvolvimento local			
	Apoio: Inovações de baixa complexidade	Apoio: Empreendedorismo	Apoio: Agricultura Familiar	Apoio: Arranjos Produtivos
Araraquara	OK	OK		
Descalvado			OK	
Gavião Peixoto	OK			
Itirapina		OK	OK	
Jaú	OK			OK
Ribeirão Bonito			OK	
Rio claro	OK		OK	
São Carlos	OK			

OBSERVATÓRIO DO DESENVOLVIMENTO LOCAL NO **CENTRO PAULISTA.**

- Dados sobre municípios e região: quadro geral; agricultura; indústria; serviços avançados.
- Estudos para identificação de setores e/ou cadeias produtivas de recorte micro regionais ou cadeias curtas, constituídos majoritariamente por micro e pequenas empresas.
 - identificação de aglomerados de MPEs.
- Apoio e assistência à inovações de baixa complexidade tecnológica SIRT/UNESP
- Acompanhamento da dinâmica do emprego e renda nos municípios parceiros e na região e participação das micro e pequenas empresas no desenvolvimento local e regional
- Ações de apoio à agricultura familiar
- Apoio ao fortalecimento de incubadoras de empresas
 - Incubadora de Araraquara
 - Incubadora de Jau—em elaboração

OBSERVATÓRIO DO DESENVOLVIMENTO LOCAL NO CENTRO PAULISTA.

Estudos realizados

- Quadro geral da região Centro Paulista: População, agricultura; indústria e outras atividades . 2000- 2010.
- Evolução do emprego e renda nos municípios da região Centro Paulista.1990/2010/2012.
- Estudos sobre a produção e comercialização do mel no Centro Paulista.
- Estudos sobre identificação e grau de representatividade de segmentos produtivos em municípios da região centro Paulista. RAIS/MTB- 2012 .
- Estudos sobre o segmento produtor de sorvetes Município de São Carlos. 2012.
- Minuta para aplicação da Lei Geral de Micro e Pequenas Empresas. SEBRAE SP
- Relatório das atividades do SIRT/UNESP - 2012. (Notas técnicas para o apoio tecnológico em MPEs)
- Artigos publicados :

SIRT/UNESP-Sistema de Informações e Respostas Técnicas

- **Parceria:**
 - **Parceria FCL/UNESP/SBRT/MCT. Desde 2011.**
- **Localização:**
 - **Unidade principal (FCL/Unesp/ campus de Araraquara).;**
 - **Posto de serviço em Araraquara (Incubadora de Empresas);**
 - **Posto de serviço em São Carlos (ACISC/ São Carlos) até dezembro/2013.**
- **Objetivo:**
 - **Sistema “on line” de atendimento aos micro e pequenos empreendedores:**
 - **respostas técnicas de baixa complexidade.**
 - **Atender demandas locais e regionais**
 - **Oferecer notas técnicas de baixa complexidade para micro e pequenos empreendimentos.**
- **Resultados 2011/2014:**
 - 1306 Notas Técnicas Elaboradas;**
 - Prospecção de demandas nos 8 municípios do projeto;**

INCUBADORA DE EMPRESA ARARAQUARA

- Elaboração do Regimento Interno;
- Formação do Conselho Gestor
- Mudança do Perfil da Incubadora – Base tradicional para base tecnológica;
- 6 Empresas Graduadas;
- 23 Missões técnicas realizadas;
- 14 planos de negócios entregues aos incubados;
- 413 consultorias ofertadas;
- 54 palestras oferecidas;
- Aproximação da Incubadora de Empresas com as universidades (UNESP e UNIARA)

resultados e desafios

- Aumento considerevole di conoscenze e informazioni sulla regione.
 - Nuovi dati e informazioni statistiche
 - Studi della struttura produttiva e l'occupazione e di reddito
 - Difficoltà con progetti di dimensione regionale
 - Chiarezza di sfide i confini del progetto.
 - Sfide di comuni diversi e le diversità regionali.
 - Sfide per le attuazioni in molti comuni che non centrano.
 - Aspettative dei comuni
 - Variazioni governo locale
- Sfide per la diffusione del progetto

Resultados e desafios

Considerável aumento de conhecimento e de informações sobre a região.

- Novos dados e informações estatísticas
- Estudos da estrutura produtiva e emprego e renda

Considerável clareza dos desafios e dos limites do projeto.

- Desafios pela diversidade de municípios e regionais.
- Desafios para atuação em muitos municípios.
- Expectativas dos municípios
- Mudanças nas administrações locais

Dificuldades para divulgação do projeto